

國立臺北教育大學 函

地址：106320臺北市和平東路2段134號
聯絡人及電話：杜欣育(02)66396688分機85056
傳真電話：(02)27321450
電子郵件信箱：shinyu0301@mail.ntue.edu.tw

受文者：臺北市立大學

發文日期：中華民國112年4月13日

發文字號：北教大研發字第1120220076號

速別：普通件

密等及解密條件或保密期限：

附件：如說明三（1120220076-1-1.pdf、1120220076-1-2.pdf、1120220076-1-3.pdf）

主旨：謹訂於112年4月21日（五）辦理教學實踐研究計畫北區基地「教學升等行不行」，敬邀貴校教師踴躍報名參加。

說明：

一、本校執行教育部112年度教學實踐研究計畫區域基地計畫，為提供各大專校院跨校支持網絡，特邀請透過教學實務升等之教授分享教學實踐研究歷程及升等經驗，期透過區域基地模式，推動教師支持系統，落實以學生為核心之教學實踐研究任務。

二、活動資訊：

（一）活動時間：112年4月21日（五）上午10時至12時。

（二）活動名稱：教學升等行不行。

1、主題：待定。講師：靜宜大學台灣文學系陳明柔教授。

2、主題：教學實務升等的劍與盾。講師：國立屏東大學文化創意產業學系古淑薰副教授。

（三）活動地點：國立臺北教育大學篤行樓 Y603（台北市大安

市立大學 1120413



VWAA1126010857

區和平東路 2 段 134 號)

(四)報名網址：<https://forms.gle/4ofhRPHuJL5yXwMa6>。

(五)報名時間：即日起至112年4月20日(四)中午12時止，報名限額70人。

(六)全程參與者：將核發電子式參與證明1份。

(七)參與對象：各公私立大專校院教師及對本活動有興趣參與者。

三、檢附活動議程、海報、校園交通指引供參。相關事宜同步公告於本校教學實踐研究計畫區域基地網站

(<https://109tpr.weebly.com/>) 及本校教學實踐粉絲團(<https://reurl.cc/GxX7GD>)。

四、聯絡人：

(一)國立臺北教育大學研發處綜合企劃組 杜欣育專任計畫人員，信箱：orad@mail.ntue.edu.tw，電話：(02)2732-1104分機85056。

(二)國立臺北教育大學研發處綜合企劃組 游文賢約用行政專員，信箱：wind22868012@mail.ntue.edu.tw，電話：(02)2732-1104分機85051。

正本：各公私立大專校院

副本：本校研究發展處綜合企劃組



校長陳慶和 本案依分層負責規定授權單位主管決
行

教學升等行不行？

112.04.21(五)
10:00-12:00

國立台北教育大學 篤行樓 Y603 未來教室
台北市大安區和平東路二段134號

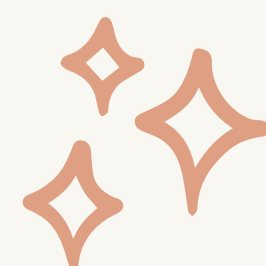

10:00

主題：待定

10:50

靜宜大學台灣文學系陳明柔教授

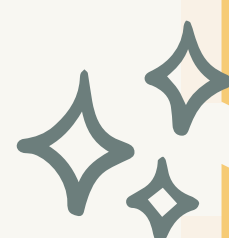

10:50

休息時間

11:00

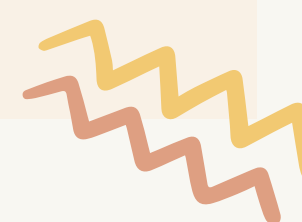

11:00

教學實務升等的劍與盾

11:50

國立屏東大學文化創意產業學習古淑薰副教授

11:50

Q&A時間

12:00

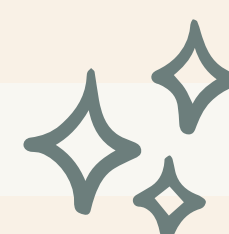

12:00

賦歸



主辦單位 | 國立台北教育大學

指導單位 | 教育部教學實踐研究計畫專案辦公室



國立臺北教育大學交通指引

(地址：臺北市大安區和平東路二段 134 號)

一、自行開車

(一)中山高：圓山交流道下→建國南北快速道路→左轉和平東路→國立臺北教育大學

(二)北二高：木柵交流道下→辛亥路→右轉復興南路→右轉和平東路→國立臺北教育大學。

※特別提醒：校內停車位有限，無提供免費停車位，建議搭乘大眾交通工具。

二、搭乘火車

西部幹線 ↔ 基隆 ↔ 臺北 ↔ 新竹 ↔ 臺中。

三、搭乘捷運

科技大樓站：文湖線「科技大樓站」出口行至和平東路左轉約 1 分鐘即可到達。

四、搭乘公車

(一)公車（復興南路口站下車）：237、295、紅 57、復興幹線。

(二)公車（國立臺北教育大學站下車）：18、52、72、207、211、235、278、278(區間車)、284、568、662、663、680、685、688、和平幹線。

五、騎乘 U-bike

為鼓勵使用大眾運輸系統，達成環保與節能目的，本校正門口及東側門設有 U-bike (1.0 及 2.0) 租賃站。

六、校園導覽圖



- | | | | |
|------------|-------------|------------------------------------|----------|
| 01 校門 V | 02 鐘樓 | 03 舊宿舍區 | 04 文藝樓 S |
| 05 行政大樓 A | 06 圖書館 H | 07 科學館 B | 08 視聽館 F |
| 09 至善樓 G | 10 學生活動中心 L | 11 學生宿舍 <small>一宿O
二宿P</small> | 12 藝術館 M |
| 13 體育館 K | 14 籃排球場 T、J | 15 明德樓 C | 16 田徑場 I |
| 17 溫水游泳池 Z | 18 創意館 E | 19 大禮堂 Q | 20 篤行樓 Y |
| 21 北師美術館 X | | | |

國立臺北教育大學「教學實踐研究計畫北部區域基地」

教學升等行不行？ 議程表

活動時間：112 年 4 月 21 日(五)10：00—12：00 (0930-1010 報到)

活動地點：國立臺北教育大學篤行樓 Y603 未來教室

(臺北市大安區和平東路 2 段 134 號)

時間	議程
10：00 10：50	主題：待定 (靜宜大學台灣文學系陳明柔教授)
10：50 11：00	休息片刻
11：00 11：50	主題：教學實務升等的劍與盾 (國立屏東大學文化創意產業學系古淑薰副教授)
11：50 12：00	Q&A
12：00	賦歸